

« Mais qui es-tu » soutient, avec style, l'acquisition du robot Eliot au CHU UCL Namur

La marque namuroise de vêtements « Mais qui es-tu » contribue au financement du robot Eliot, à l'aide d'un don de 2.051,24€

Au mois de mars dernier, le CHU UCL Namur a fait l'acquisition d'un robot doté de la technologie Zora pour le Service de Pédiatrie et l'Hôpital de jour chirurgical pédiatrique du site de Sainte-Élisabeth. Son but: distraire les enfants et dédramatiser les soins. La marque namuroise de vêtements « Mais qui es-tu » a participé, avec style, à la démarche et offre le fruit de son action, ce vendredi 14 juillet au sein même de sa boutique.

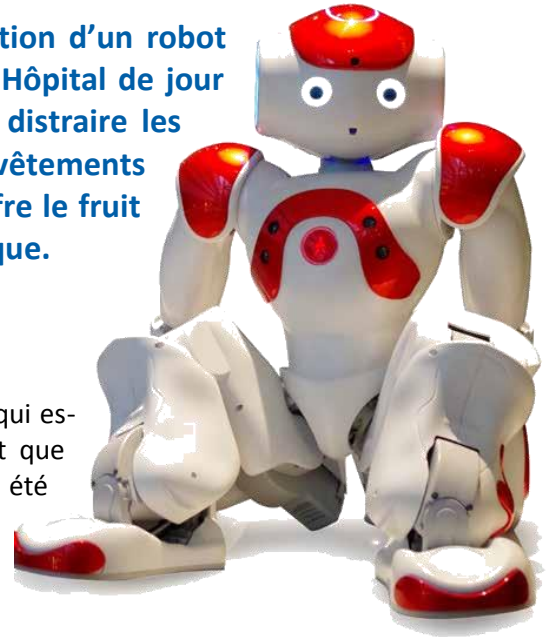

Mais qui es-tu Eliot ?

C'est avec enthousiasme que la marque namuroise de vêtements « Mais qui es-tu » a participé au financement de l'acquisition du robot Eliot, en tant que premier partenaire. Durant 6 semaines, la collection « Même pas peur » a été vendue en faveur du projet. C'est la somme de 2.051,24€ qui a été récoltée et offerte officiellement au Comité de site de Sainte-Elisabeth, ce vendredi 14 juillet 2017.

Un petit robot aux multiples talents

Certains soins ou examens réalisés en pédiatrie représentent parfois de véritables épreuves pour les plus jeunes. Pour les aider à les surmonter, Eliot intervient à plusieurs niveaux. Il peut montrer et expliquer à l'enfant comment l'examen ou le soin va se dérouler, afin de dédramatiser la situation. Il peut également distraire, de manière ludique, le petit patient pendant que le personnel soignant effectue une prise de sang ou un autre examen médical. L'animation est une autre des nombreuses fonctions programmables sur Eliot : chanter, danser, mimer, jouer, faire des exercices... sont autant d'actions que notre nouveau pensionnaire peut réaliser. Il est également capable d'interagir avec les enfants à travers des questions ou des jeux.

Assister le personnel, pas le remplacer

Si le robot Eliot est capable de poser de nombreux gestes, son acquisition n'est absolument pas vouée à remplacer le personnel de l'hôpital, mais bien à l'assister. Son utilisation est destinée à aider le personnel, à améliorer la prise en charge des patients et à rendre leur visite à l'hôpital plus agréable et moins source d'angoisse.

Comment nous soutenir ?

N'étant pas intégré au budget de l'hôpital, le financement du robot Eliot, d'une valeur de 18.150€, requiert le soutien de généreux sponsors et fait actuellement l'objet d'une campagne de collecte de fonds. Ceux-ci peuvent être versés via :

- la Fondation Roi Baudouin sur le compte **BE10 0000 0000 04 04**

En mention : 015/1030/00131

Si vous effectuez un don d'au moins 40€/an, vous pourrez bénéficier d'une réduction d'impôt de 45% sur le montant de votre don.

i Contact Presse : Département Communication | communication-chu@uclouvain.be | +32 (0)81 42 48 40/41/42

- le Fonds pédiatrique « Les Amis d'Elisa » sur le compte **BE44 0689 0370 2345**
En mention : Robot Eliot Zora
Page Facebook : [Fonds Les Amis d'Elisa](#)

Retrouvez le robot Eliot dans sa mission d'accompagnement sur notre [chaîne Youtube](#) et notre [page Facebook « CHU UCL Namur »](#).



Patricia Winandy
Directrice du Site de Sainte-Elisabeth
patricia.winandy@cmsenamur.be
+32 (0)81 72 04 28

Département Communication
Marie De Puyt / Marie Forseille / Benjamin Vallée
communication-chu@uclouvain.be
+32 (0)81 42 48 40/41/42.